1. Erst- und Re-Präqualifizierung sowie Überwachung; Einordnung in den Gesamtprozess (Erklärung der Symbole der Ablaufpläne siehe vorletzte Seite dieser PB)

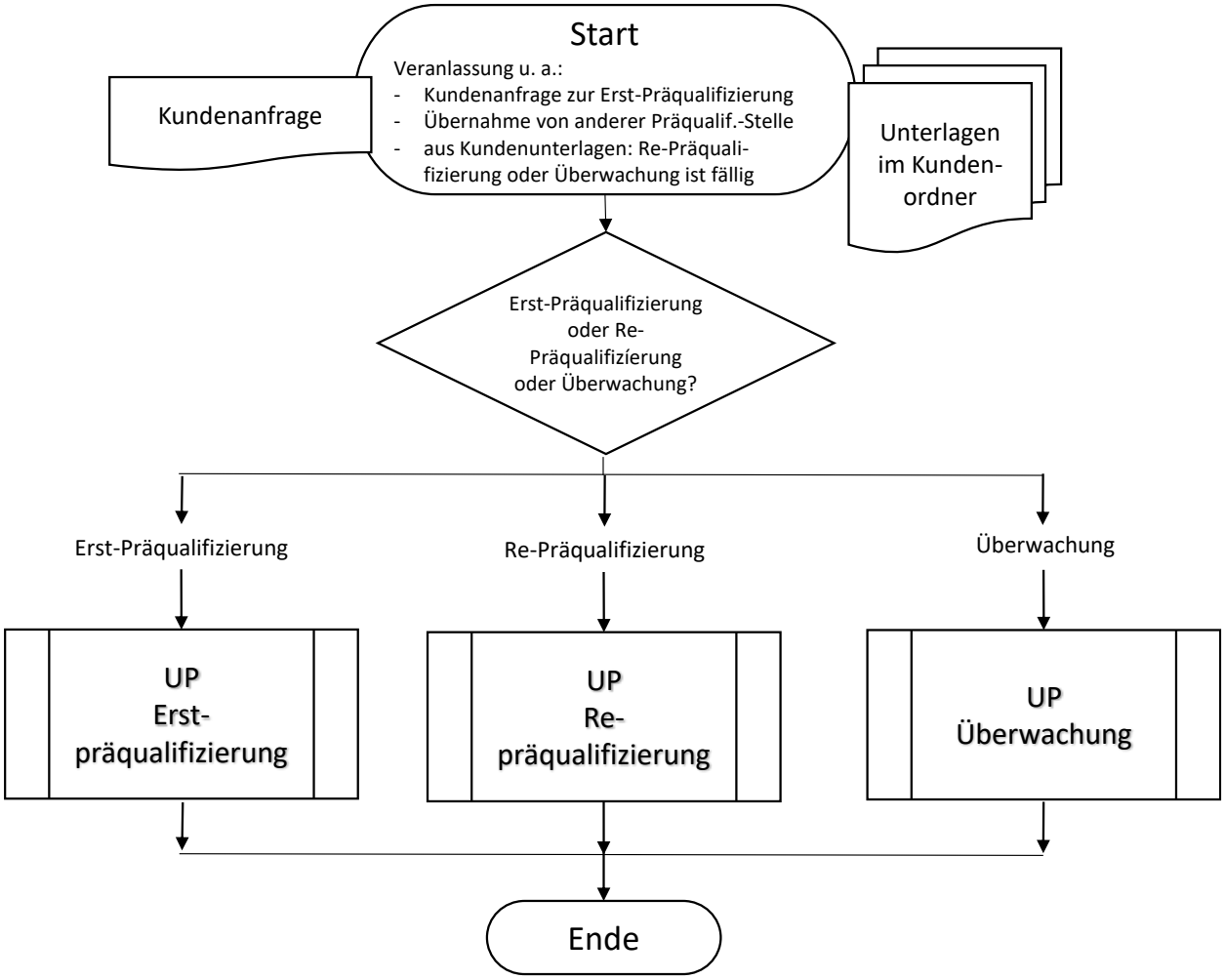

2. Erstpräqualifizierung

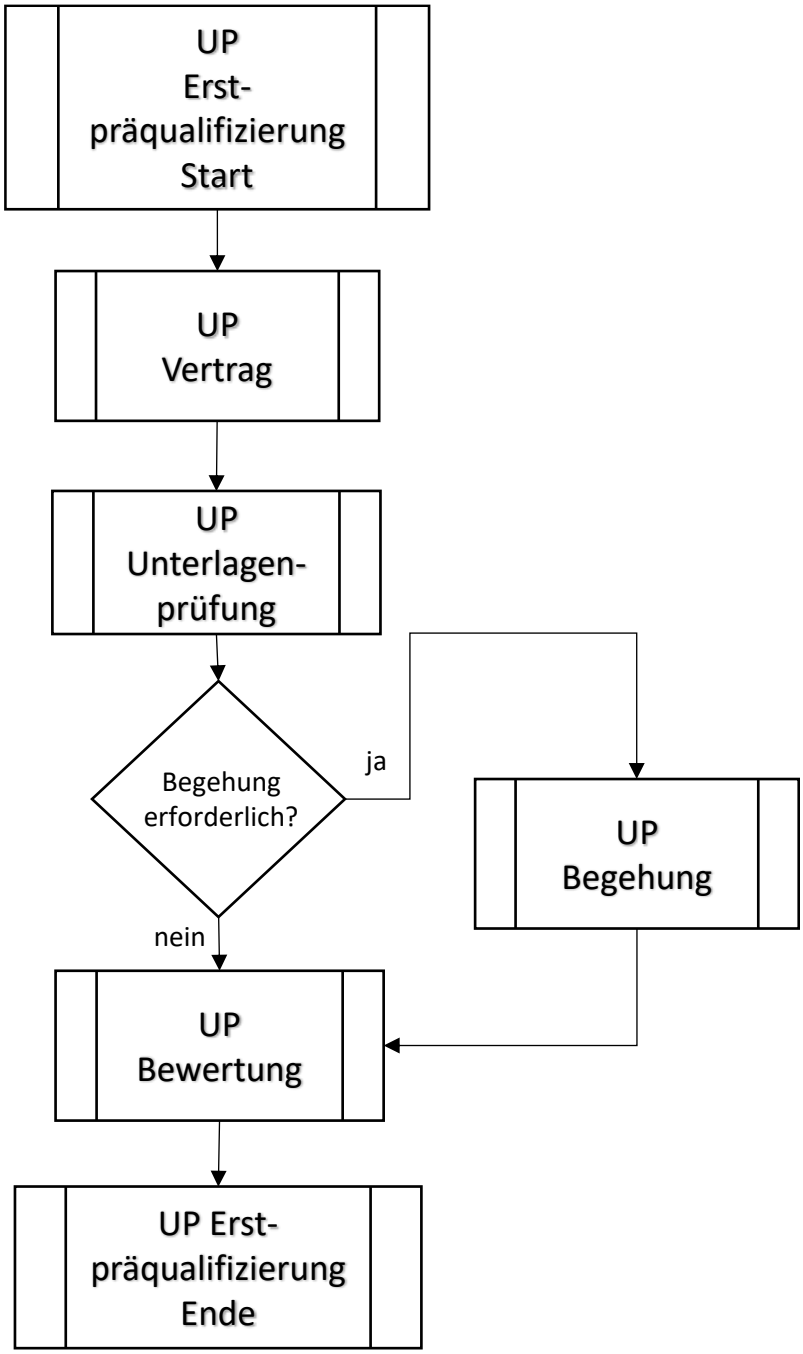

3. Re-Präqualifizierung

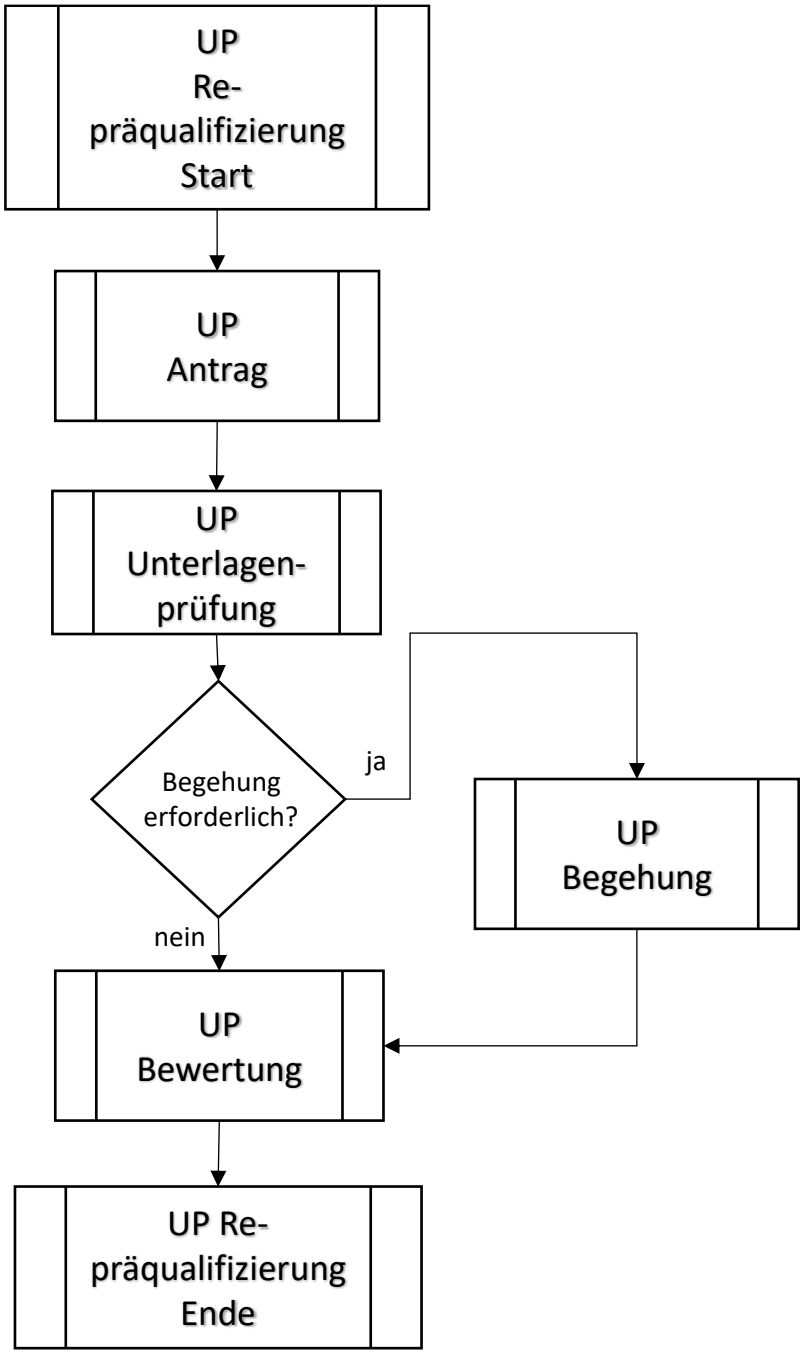

4. Überwachung

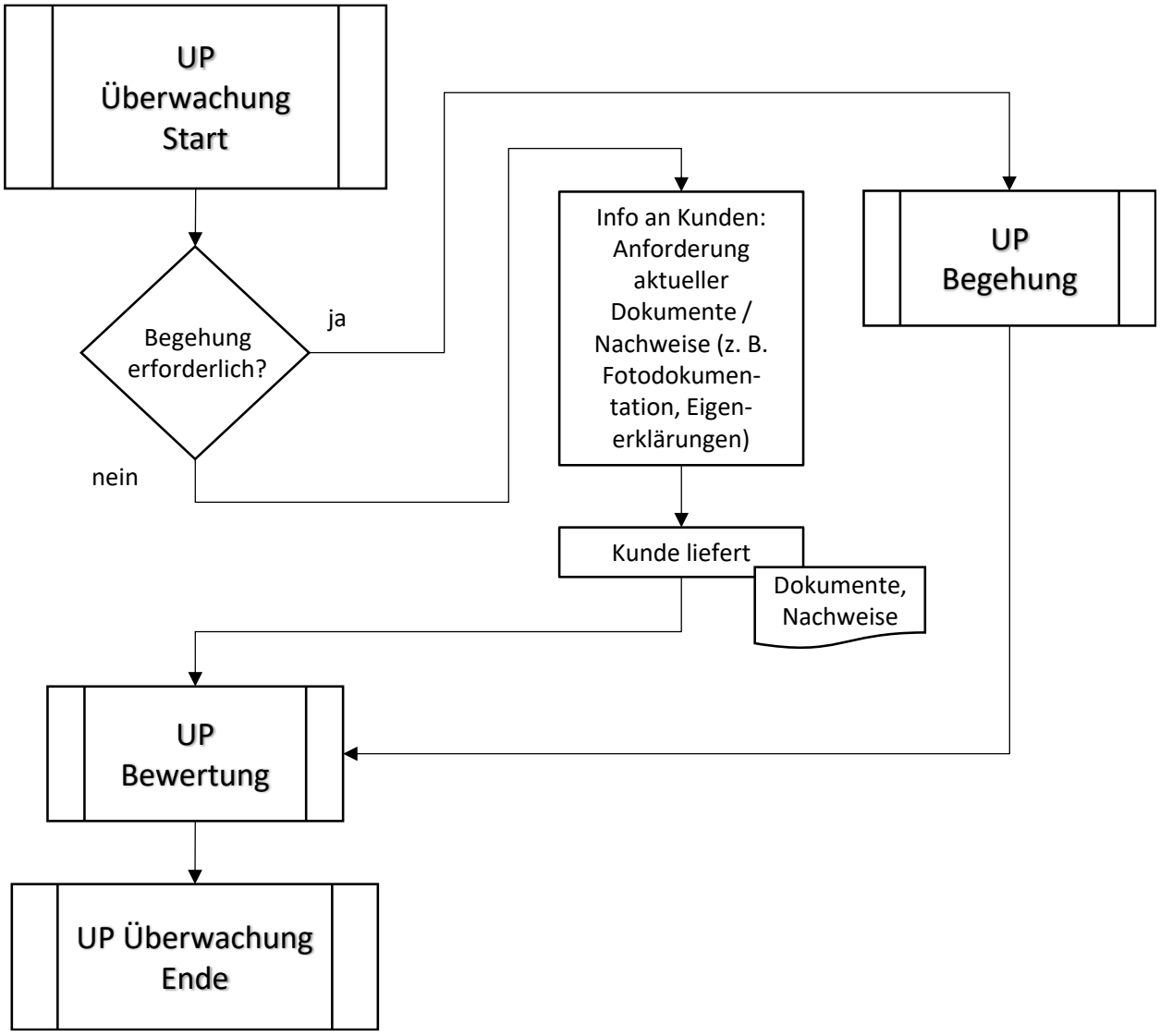

5. Antragstellung und Vertragsabschluss bei Erstpräqualifizierung

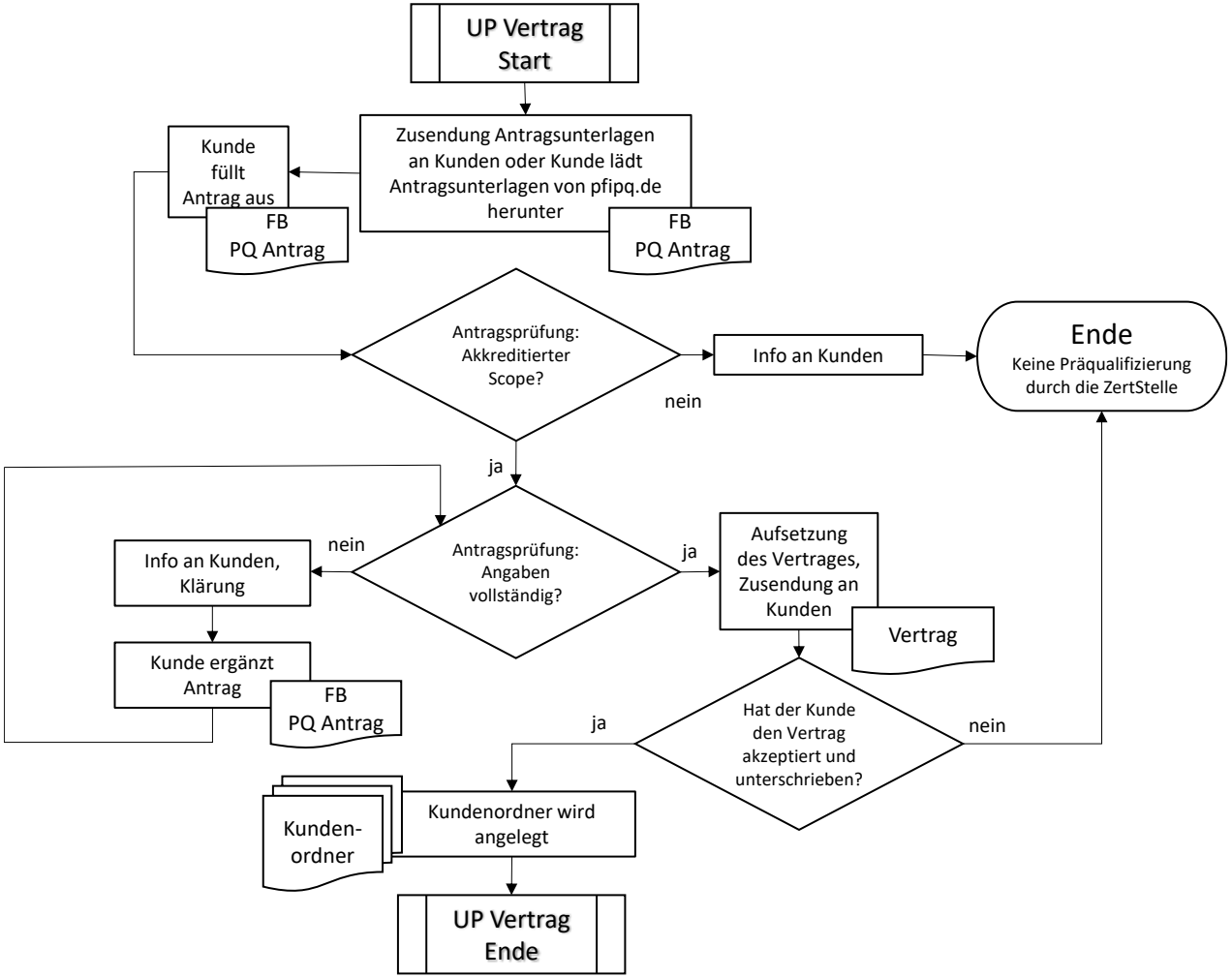

6. Antragstellung bei Re-Präqualifizierung

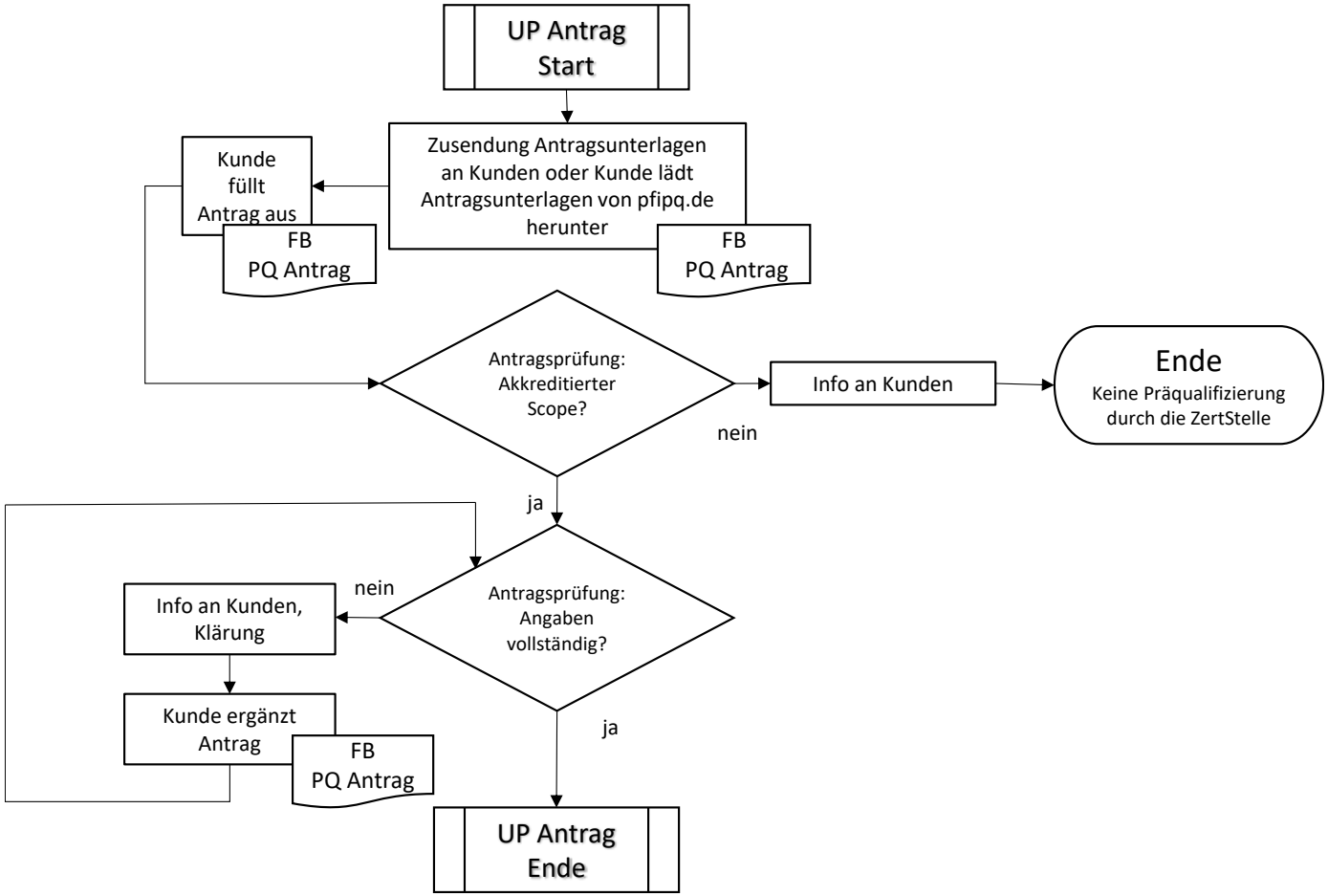

7. Unterlagenprüfung

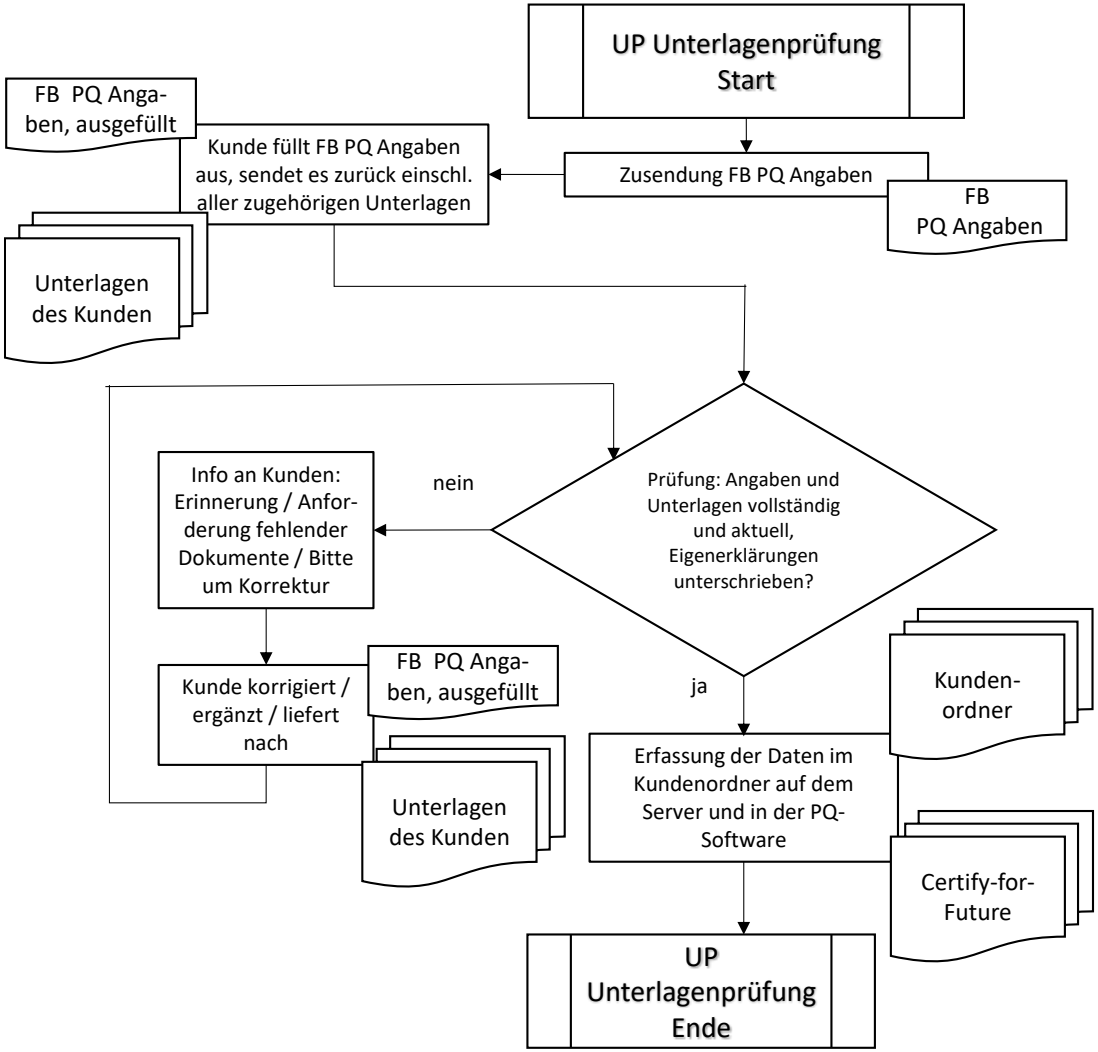

8. Betriebsbegehung

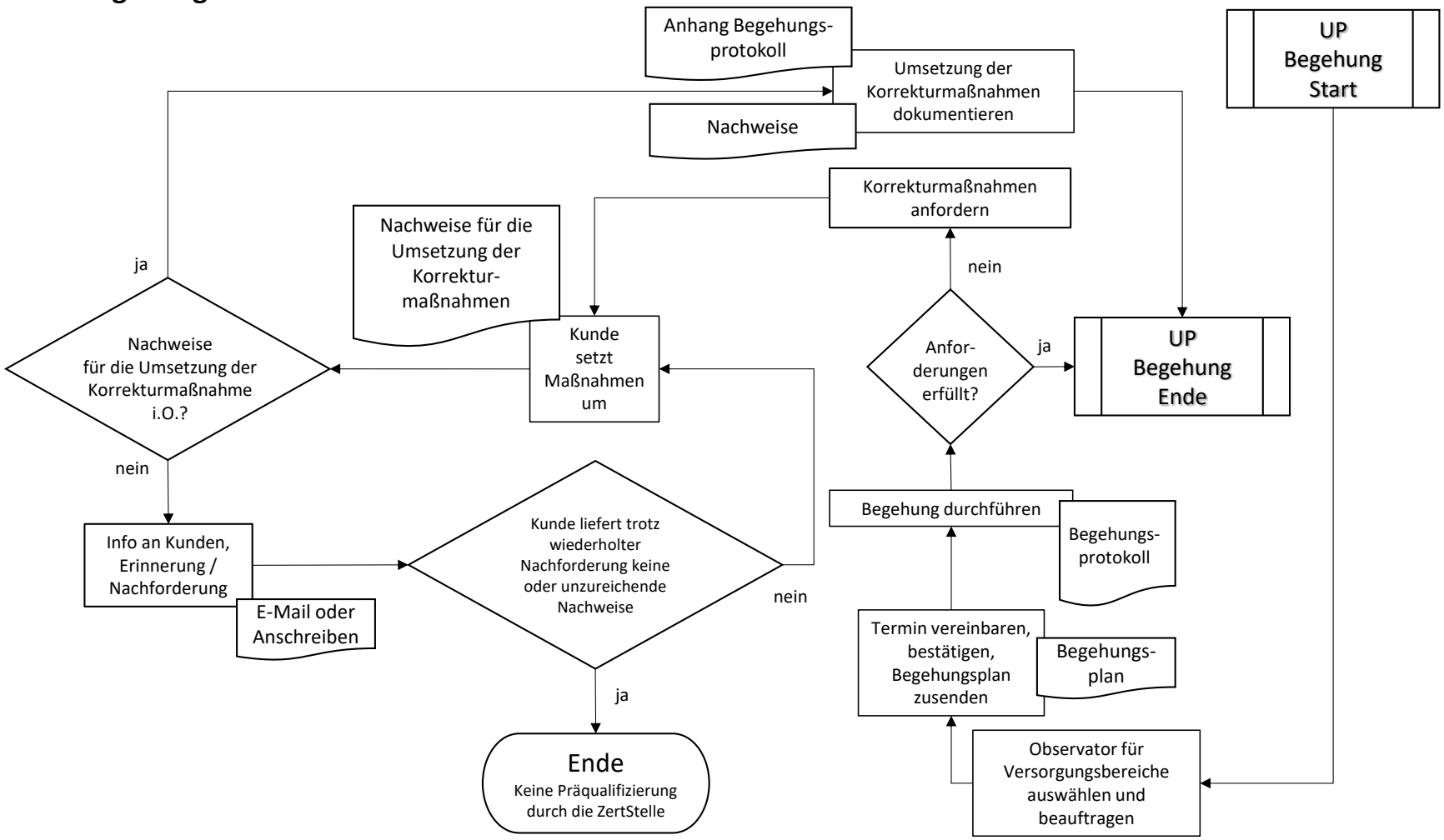

9. Bewertung und Zertifizierung

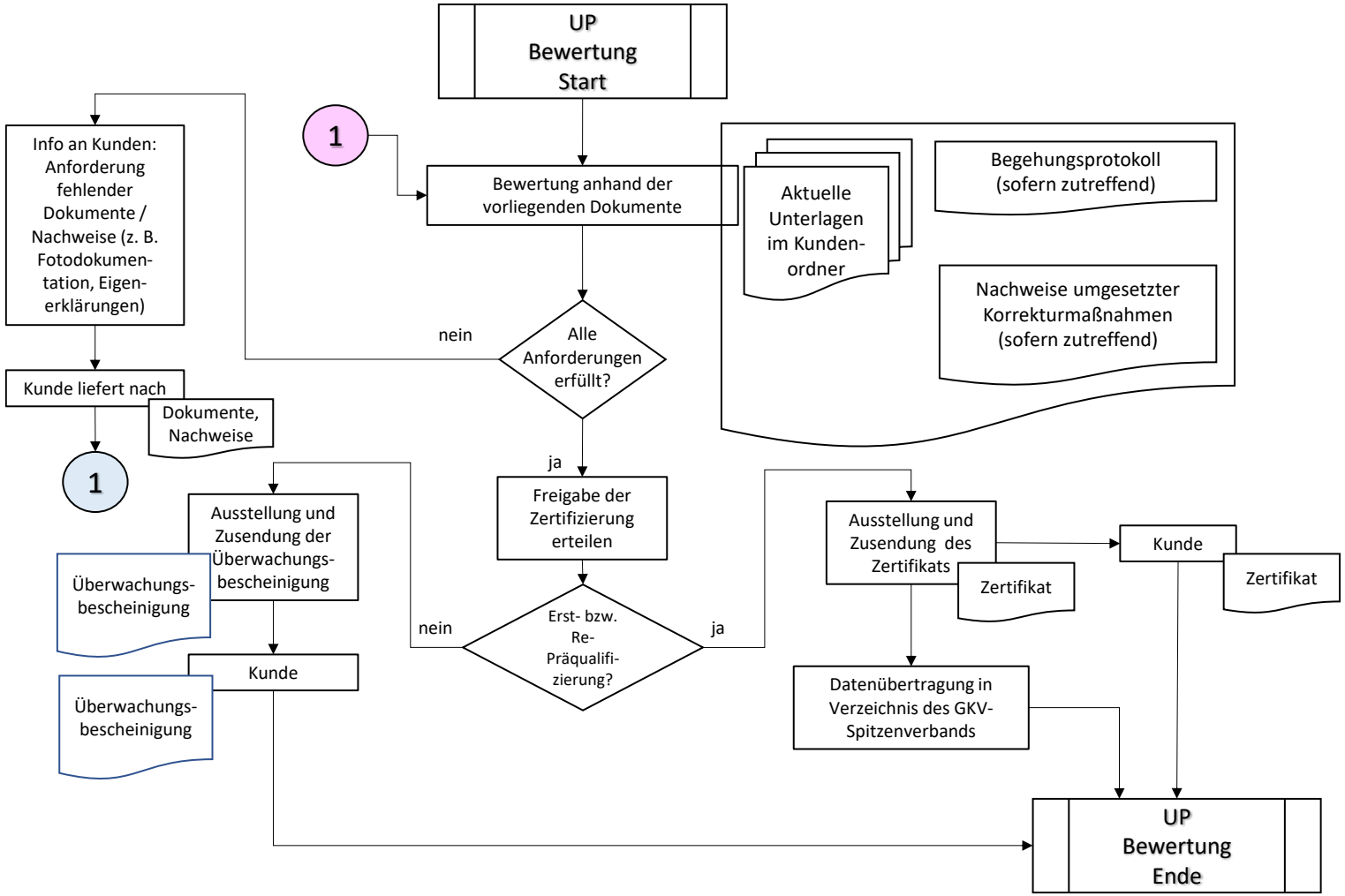

In der Managementsystemdokumentation der Zertifizierungs- und Präqualifizierungsstelle des PFI werden die Symbole der Ablaufpläne in Anlehnung an DIN 66001 wie folgt gestaltet und verwendet:

Start Ende	Rechteck mit gerundeten Ecken: Beginn und Ende des Ablaufplans Anstelle von „Start“ und „Ende“ kann auch das Ereignis genannt werden, das den Prozess auslöst bzw. abschließt.
	Linien, Pfeile: Verbindung zum nächstfolgenden Element
Operation	Rechteck: Operation, Tätigkeit, Handlung
Unter- programm	Rechteck mit doppelten, vertikalen Linien: im Hauptablaufplan: Unterprogramm ausführen
UP Start UP Ende	im Unterprogramm: Beginn und Ende des Unterprogramms Nach der Abarbeitung des Unterprogramms wird der Hauptablaufplan, ausgehend vom Symbol des betreffenden Unterprogramms, fortgesetzt.
Entschei -dung	Raute: Entscheidung Danach verzweigt sich der Ablaufplan in Abhängigkeit von der Entscheidung.

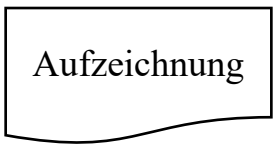	Rechteck mit Wellenlinie: Aufzeichnung, Dokument, Beleg, Nachweis
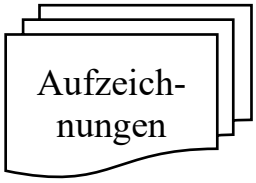	Drei übereinanderliegende Rechtecke mit Wellenlinien: mehrere Aufzeichnungen, Dokumente, Belege, Nachweise oder gespeicherte Aufzeichnungen
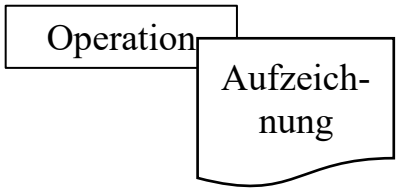	Kombination von Rechteck und Rechteck mit Wellenlinie: Operation, Tätigkeit, Handlung mit Bezug zu einer Aufzeichnung Beispiele: Erstellen der Dokumentation zu einer Handlung; Verwendung einer Aufzeichnung bei einer Tätigkeit
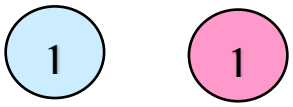	Kreis mit Nummer: Sprung im Ablaufplan Die Nummern verweisen auf zusammengehörende Unterbrechungen und Fortsetzungen des Ablaufplans, die Farben auf Beginn und Ende des jeweiligen Sprungs.
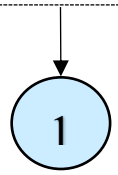	Kreis mit blauer Füllung und hineinweisendem Pfeil: Hier beginnt der Sprung. Der Ablaufplan wird an dieser Stelle unterbrochen.
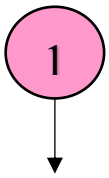	Kreis mit roter Füllung und herausweisendem Pfeil: Hier endet der Sprung. Der Ablaufplan wird an dieser Stelle fortgesetzt.